

QUANDO CRIAMOS UMA BOA MARCA  
**ABRIMOS UM PORTAL PARA O FUTURO**

**Acompanhe sua Situação - Fornecedor**

**1. Objetivos**

**2. Como Acessar**

**3. Acompanhe sua Situação**

**4. Filtros de Busca**

**5. Detalhes do Acompanhamento**

**6. Situação do Tracking**

### Após este módulo de capacitação você será capaz de:

- Acompanhar os processos de cadastro da sua empresa.
- Identificar em que momento da avaliação de cadastro o seu processo se encontra.
- Identificar se um processo de cadastro esta pendente com a Petrobras ou com o Fornecedor.
- Visualizar o relacionamento do revendedor com o seu Fornecedor.

### Como acessar a funcionalidade “Acompanhe sua Situação”:

Após efetuar o login no Portal Petronect, será exibido o menu principal. Abrir o menu “Cadastro na Petrobras” e clicar em “Acompanhe sua situação”.

A funcionalidade “Acompanhe sua Situação”, trata-se de uma aplicação para acompanhamento do processo de Cadastro de Fornecedores onde os usuários fornecedores poderão consultar a situação da empresa fornecedora na base do Cadastro.

1. Clicar no menu “Cadastro na Petrobras”.

2. Clicar no submenu “Acompanhe sua Situação”.

### Filtros de Busca

Ao clicar no submenu “Acompanhe sua Situação”, será exibida a tela de consulta com os filtros de busca.

Os campos “CNPJ do Fornecedor” e “Razão Social” já virão preenchidos com os dados da empresa do usuário que esta acessando o Portal Petronect e não poderão ser alterados. O usuário Fornecedor só poderá consultar o cadastro de sua própria empresa.

Acompanhe sua Situação

CNPJ do Fornecedor: 00.000.000/0000-00

Razão Social: XXXXXXXXXXXX XXXXXXXXXXXX XXXX XXXXXXXXXXXXXXXXXXXX

Tipo de Fornecimento: Todos

Situação do Tracking:

Status do Processo: Aberto

Tipo de Processo:

Data de Modificação: 11.12.2016 até 11.12.2017

Buscar

Exportar

...	CNPJ	Razão Social	Re...	Número ...	Tipo de Proce...	Crité...	Família	Tipo
...	00...	Legal	9800...	Ben				
...	00...	Legal	9800...	Ben				
...	00...	Legal	9800...	Ben				
...	00...	Legal	9800...	Ben				
...	00.000.000/0000-00	XXXXXXXXXXXX XXXXXXXXXXXX XXXXXXXXXXXX XX	C...	3000071...	Inscrição	Legal	9800...	Ben

CNPJ e Razão Social da empresa do usuário logado no Portal Petronect.

Como padrão, quando acessada a funcionalidade, já serão filtrados e exibidos na tela todos os processos de cadastro com status em aberto e caso usuário queira consultar outros processos poderá utilizar os demais filtros disponíveis.

Material Ilustrativo

## 4. Filtros de Busca

O usuário poderá efetuar uma busca mais detalhada através dos seguintes filtros de busca disponíveis na aplicação:

- **Número do Processo:** Permitirá mais de um número de processo para realização da busca.
- **Família:** Permitirá ao usuário informar mais de uma família para realização da busca.
- **Registro:** Usuário poderá selecionar um tipo de registro (CORP, CORP-RD-RD e Registro simplificado)
- **Critério:** Usuário poderá selecionar entre os critérios do cadastro.
- **Tipo de fornecimento:** Usuário poderá selecionar o tipo de Fornecimento.
- **Situação do Tracking:** As etapas do cadastros foram subdivididas e organizadas de acordo com o fluxo do cadastro. O usuário poderá selecionar a situação do Tracking dentre as opções apresentadas na lista .
- **Status do Processo:** Usuário poderá selecionar o status do processo do cadastro. Como padrão, ao acessar a aplicação, o campo status já será exibido selecionado na opção “Aberto”.
- **Tipo do Processo:** Usuário poderá selecionar o tipo de processo do cadastro.

Os filtros “CNPJ” e “Razão Social” não podem ser alterados/editados.

O filtro apresenta os processos do último ano (até=“data corrente” de=1 ano atrás contado da data corrente), podendo alterar o período pesquisado, atendendo, o intervalo de 1 ano.

- CNPJ do Fornecedor:** 00.000.000/0000-00 (Annotated: Os filtros “CNPJ” e “Razão Social” não podem ser alterados/editados.)
- Razão Social:** xxxxxxxxxxx xxxxxxxxxxx xxx xxxxxxxxxxxxxxxxxxx (Annotated: Os filtros “CNPJ” e “Razão Social” não podem ser alterados/editados.)
- Número do Processo:** (Empty)
- Família:** (Empty)
- Registro:** (Empty)
- Critério:** (Empty)
- Situação do Tracking:** (Empty)
- Status do Processo:** Aberto
- Tipo de Processo:** (Empty)
- Data de Modificação:** 11.12.2016 até 11.12.2017 (Annotated: O filtro apresenta os processos do último ano (até=“data corrente” de=1 ano atrás contado da data corrente), podendo alterar o período pesquisado, atendendo, o intervalo de 1 ano.)

## 4. Filtros de Busca

### Resultado dos processos no período

1. Preencher os filtros, conforme desejado.

Acompanhe sua Situação

CNPJ do Fornecedor: 00.000.000/0000-00    Razão Social: xxxxxxxxxxxxxxxxxxxxxxxxxxxxxxxx  
Número do Processo:    Registro:    Tipo de Fornecedor: Todos  
Familia:    Critério:    Situação do Tracking:    Status do Processo: Aberto  
Data de Modificação: 11.12.2016 até 11.12.2017

Buscar

Exportar

...	CNPJ	Razão Social	Re...	Número ...	Tipo de Proce...	Crité...	Familia	Tipo d...	Tipo de For...	Situação do Tracking	Status ...	Data de Ativação	Data de M...
	00.000.000/0000-00	xxxxxxxxxxx xxxxxxxxxxx xxxxxxxxxxx xx	C...	3000071...	Inscrição	Legal	9800...	Bens	Fabricante ;	Em Análise pela Petrobras	Aberto	14.09.2017 10:...	14.09.2017
	00.000.000/0000-00	xxxxxxxxxxx xxxxxxxxxxx xxxxxxxxxxx xx	C...	3000071...	Inscrição	Legal	9800...	Bens		Em Análise pela Petrobras	Aberto	14.09.2017 10:...	14.09.2017
	00.000.000/0000-00	xxxxxxxxxxx xxxxxxxxxxx xxxxxxxxxxx xx	C...	3000071...	Inscrição	Legal	9800...	Bens		Em Análise pela Petrobras	Aberto	14.09.2017 10:...	14.09.2017
	00.000.000/0000-00	xxxxxxxxxxx xxxxxxxxxxx xxxxxxxxxxx xx	C...	3000071...	Inscrição	Legal	9800...	Bens		Em Análise pela Petrobras	Aberto	14.09.2017 10:...	14.09.2017
	00.000.000/0000-00	xxxxxxxxxxx xxxxxxxxxxx xxxxxxxxxxx xx	C...	3000071...	Inscrição	Legal	9800...	Bens		Em Análise pela Petrobras	Aberto	14.09.2017 10:...	14.09.2017

2. Clicar no botão "Buscar".

Os processos de cadastro que atenderem ao filtro serão exibidos na tabela de resultados.

### Resultado dos processos no período

É possível exportar em formato planilha eletrônica o resultado apresentado do período consultado.

Acompanhe sua Situação

CNPJ do Fornecedor: 00.000.000/0000-00   Razão Social: xxxxxxxxxxx xxxxxxxxxxx xxxxxxxxxxxxxxxx

Número do Processo:   Registro:   Situação do Tracking:   Status do Processo: Aberto

Família:   Tipo de Processo:   Data de Modificação: 11.12.2016 até 11.12.2017

1. Clicar no botão "Exportar".

O filtro apresenta os processos do último ano (até="data corrente" de=1 ano atrás contado da data corrente), podendo alterar o período pesquisado, atendendo, o intervalo de 1 ano.

...	CNPJ	Razão Social	Re...	Número ...	Tipo de Proce...	Crité...	Família	Tipo d...	Tipo de For...	Situação do Tracking	Status ...	Data de Ativação	Data de M...
...	00.000.000/0000-00	xxxxxxxxxxx xxxxxxxxxxx xxxxxxxxxxxxxxx	C...	3000071...	Inscrição	Legal	9800...	Bens	Fabricante ;	Em Análise pela Petrobras	Aberto	14.09.2017 10:...	14.09.2017
...	00.000.000/0000-00	xxxxxxxxxxx xxxxxxxxxxx xxxxxxxxxxxxxxx	C...	3000071...	Inscrição	Legal	9800...	Bens		Em Análise pela Petrobras	Aberto	14.09.2017 10:...	14.09.2017
...	00.000.000/0000-00	xxxxxxxxxxx xxxxxxxxxxx xxxxxxxxxxxxxxx	C...	3000071...	Inscrição	Legal	9800...	Bens		Em Análise pela Petrobras	Aberto	14.09.2017 10:...	14.09.2017
...	00.000.000/0000-00	xxxxxxxxxxx xxxxxxxxxxx xxxxxxxxxxxxxxx	C...	3000071...	Inscrição	Legal	9800...	Bens		Em Análise pela Petrobras	Aberto	14.09.2017 10:...	14.09.2017
...	00.000.000/0000-00	xxxxxxxxxxx xxxxxxxxxxx xxxxxxxxxxxxxxx	C...	3000071...	Inscrição	Legal	9800...	Bens		Em Análise pela Petrobras	Aberto	14.09.2017 10:...	14.09.2017

### Resultado dos processos no período

Baixar arquivo 'Acompanhamento de Fornecedores\_20171213\_121207.xls'...  
Quando o download do arquivo estiver completo, fechar a janela do browser

Fechar    Baixar arquivo

2. Clicar no botão  
"Baixar arquivo".

A	B	C	D	E	F	G	H	I	J
CNPJ	Razão Social	Registro	Número do Processo	Tipo de Processo	Critério	Família	Tipo de fornecimento	Tipo de Fornecedor	Situação do Tracking
00.000.000/0000-00	xxxxxxxxxxxxxxxxxxxxxxxxxxxxxxxx	CORP	0000000000	Gestão Econômica / Legal	Econômico	00000000(Bens	Fabricante ;	Preenchimento de Questionário pelo Fornecedor	
00.000.000/0000-00	xxxxxxxxxxxxxxxxxxxxxxxxxxxxxxxx	CORP	0000000000	Gestão Econômica / Legal	Técnico	00000000(Bens	Fabricante ;	Preenchimento de Questionário pelo Fornecedor	
00.000.000/0000-00	xxxxxxxxxxxxxxxxxxxxxxxxxxxxxxxx	CORP	0000000000	Gestão Econômica / Legal	Econômico	00000000(Bens	Fabricante ;	Em Análise pela Petrobras	
00.000.000/0000-00	xxxxxxxxxxxxxxxxxxxxxxxxxxxxxxxx	CORP	0000000000	Gestão Econômica / Legal	Técnico	00000000(Bens	Fabricante ;	Em Análise pela Petrobras	
00.000.000/0000-00	xxxxxxxxxxxxxxxxxxxxxxxxxxxxxxxx	CORP	0000000000	Gestão Econômica / Legal	Técnico	00000000(Bens	Fabricante ;	Preenchimento de Questionário pelo Fornecedor	
00.000.000/0000-00	xxxxxxxxxxxxxxxxxxxxxxxxxxxxxxxx	CORP	0000000000	Gestão Econômica / Legal	Econômico	00000000(Bens	Fabricante ;	Avaliação Concluída	
00.000.000/0000-00	xxxxxxxxxxxxxxxxxxxxxxxxxxxxxxxx	CORP	0000000000	Gestão Econômica / Legal	Técnico	00000000(Bens	Fabricante ;	Preenchimento de Questionário pelo Fornecedor	
00.000.000/0000-00	xxxxxxxxxxxxxxxxxxxxxxxxxxxxxxxx	CORP	0000000000	Gestão Econômica / Legal	Econômico	00000000(Bens	Fabricante ;	Avaliação Concluída	
00.000.000/0000-00	xxxxxxxxxxxxxxxxxxxxxxxxxxxxxxxx	CORP	0000000000	Inscrição	Técnico	00000000(Serviços	Prestador de Serviço ;	Preenchimento de Questionário pelo Fornecedor	
00.000.000/0000-00	xxxxxxxxxxxxxxxxxxxxxxxxxxxxxxxx	CORP	0000000000	Reclassificação	Técnico	00000000(Bens	Fabricante ;	Em Análise pela Petrobras	
00.000.000/0000-00	xxxxxxxxxxxxxxxxxxxxxxxxxxxxxxxx	CORP	0000000000	Reclassificação	Técnico	00000000(Bens	Fabricante ;	Em Análise pela Petrobras	
00.000.000/0000-00	xxxxxxxxxxxxxxxxxxxxxxxxxxxxxxxx	CORP	0000000000	Reclassificação	Técnico	00000000(Serviços	Prestador de Serviço ;	Em Análise pela Petrobras	
00.000.000/0000-00	xxxxxxxxxxxxxxxxxxxxxxxxxxxxxxxx	CORP	0000000000	Reclassificação	Técnico	00000000(Bens	Fabricante ;	Em Análise pela Petrobras	
00.000.000/0000-00	xxxxxxxxxxxxxxxxxxxxxxxxxxxxxxxx	CORP	0000000000	Reclassificação	Técnico	00000000(Bens	Fabricante ;	Em Análise pela Petrobras	
00.000.000/0000-00	xxxxxxxxxxxxxxxxxxxxxxxxxxxxxxxx	CORP	0000000000	Reclassificação	Técnico	00000000(Bens	Fabricante ;	Em Análise pela Petrobras	
00.000.000/0000-00	xxxxxxxxxxxxxxxxxxxxxxxxxxxxxxxx	CORP	0000000000	Reclassificação	Técnico	00000000(Bens	Fabricante ;	Em Análise pela Petrobras	
00.000.000/0000-00	xxxxxxxxxxxxxxxxxxxxxxxxxxxxxxxx	CORP	0000000000	Reclassificação	Técnico	00000000(Bens	Fabricante ;	Em Análise pela Petrobras	
00.000.000/0000-00	xxxxxxxxxxxxxxxxxxxxxxxxxxxxxxxx	CORP	0000000000	Reclassificação	Técnico	00000000(Bens	Fabricante ;	Em Análise pela Petrobras	
00.000.000/0000-00	xxxxxxxxxxxxxxxxxxxxxxxxxxxxxxxx	CORP	0000000000	Reclassificação	Técnico	00000000(Serviços	Prestador de Serviço ;	Em Análise pela Petrobras	

### Como visualizar detalhes do processo

Para visualizar as informações detalhadas do processo desejado, basta clicar no ícone “Visualizar Detalhes” na primeira coluna da tabela de resultados.

Acompanhe sua Situação

CNPJ do Fornecedor: 00.000.000/0000-00  
Número do Processo:   
Família:   
Razão Social: xxxxxxxxxxxxxxxxxxxxxxxxxxxxxxxx  
Registro:   
Critério:   
Tipo de Fornecimento: Todos  
Situação do Tracking:   
Status do Processo: Aberto  
Tipo de Processo:   
Data de Modificação: 11.12.2016 até 11.12.2017

Buscar

Exportar

	CNPJ	Razão Social	Re...	Número ...	Tipo de Proce...	Crít...	Família	Tipo d...	Tipo de For...	Situação do Tracking	Status ...	Data de Ativação	Data de M
	00.000.000/0000-00	xxxxxxxxxxxx xxxxxxxxxxxxxxxxxxxxxxxx	C...	3000071...	Inscrição	Legal	9800...	Bens	Fabricante ;	Em Análise pela Petrobras	Aberto	14.09.2017 10:...	14.09.2017
	00.000.000/0000-00	xxxxxxxxxxxx xxxxxxxxxxxxxxxxxxxxxxxx	C...	3000071...	Inscrição	Legal	9800...	Bens		Em Análise pela Petrobras	Aberto	14.09.2017 10:...	14.09.2017
	00.000.000/0000-00	xxxxxxxxxxxx xxxxxxxxxxxxxxxxxxxxxxxx	C...	3000071...	Inscrição	Legal	9800...	Bens		Em Análise pela Petrobras	Aberto	14.09.2017 10:...	14.09.2017
	00.000.000/0000-00	xxxxxxxxxxxx xxxxxxxxxxxxxxxxxxxxxxxx	C...	3000071...	Inscrição	Legal	9800...	Bens		Em Análise pela Petrobras	Aberto	14.09.2017 10:...	14.09.2017
	00.000.000/0000-00	xxxxxxxxxxxx xxxxxxxxxxxxxxxxxxxxxxxx	C...	3000071...	Inscrição	Legal	9800...	Bens		Em Análise pela Petrobras	Aberto	14.09.2017 10:...	14.09.2017

1. Clicar no ícone “Visualizar Detalhes”.

## 5. Detalhes do Acompanhamento

### Detalhes do Acompanhamento

Após clicar no ícone “Visualizar Detalhes” o sistema exibirá a tela de “Detalhes do Acompanhamento”.

Nesta tela o usuário poderá visualizar o Tracking com as fases do cadastro e os Detalhes da fase em andamento.

Situação do Tracking

Preenchimento de Questionário pelo Fornecedor — Em Análise pela Petrobras — Preenchimento de Pendências pelo Fornecedor (Quando Aplicável) — Avaliação em Conclusão pela Petrobras — Avaliação Concluída

Legenda das etapas ✔ Concluída 🕒 Em Andamento

**Detalhes do Acompanhamento**

CNPJ do Fornecedor	00.000.000/0000-00	Critério	Legal	Tipo de Fornecedor	Bens	Data de Ativação	12.12.2016 11:52:49
Razão Social	xxxxxxxxxxxx xxxxxxxxxxxx xxxxxxxxxxxx	Família	000 - xxxxxxxx	Tipo de Fornecedor	Fabricante ;	Nota	
Registro	CORP			Situação do Tracking	Em Análise pela Petrobras	Resultado	
Número do Processo	00000000			Status do Processo	Aberto	Status do Fornecedor	
Tipo de Processo	Inscrição			Data de Modificação	12.12.2016 12:25:17	Data de Conclusão do Processo	

< Voltar

As informações detalhadas do processo são apresentadas na seção “Detalhes do Acompanhamento”.

Fases do Tracking.

### Situação do Tracking

Na seção “Situação do Tracking”, serão apresentadas as fases do cadastro para que o usuário possa identificar se a fase está sendo tratada pela Petrobras ou depende de alguma ação do Fornecedor para seguir o fluxo do cadastro até o processo de avaliação ser concluído.

**Situação do Tracking**

Legenda das etapas: ✔ Concluída ⌚ Em Andamento

**Detalhes do Acompanhamento**

CNPJ do Fornecedor	00.000.000/0000-00	Critério	Legal		
Razão Social	xxxxxxxxxxxx xxxxxxxxxxxx xxxxxxxxxxxx	Família	000 - xxxxxxxx		
Registro	CORP				
Número do Processo	00000000				
Tipo de Processo	Inscrição				

Tipo de Fornecedor	Fabricante ;	Nota	
Situação do Tracking	Em Análise pela Petrobras	Resultado	
Status do Processo	Aberto	Status do Fornecimento	
Data de Modificação	12.12.2016 12:25:17	Data de Conclusão do Processo	

16 11:52:49

< Voltar

## 6. Situação do Tracking

**Situação do Tracking**

Preenchimento de Questionário pelo Fornecedor — Em Análise pela Petrobras — Preenchimento de Pendências pelo Fornecedor (Quando Aplicável) — Avaliação em Conclusão pela Petrobras — Avaliação Concluída

Legenda das etapas: Concluída Em Andamento

**Detalhes do Acompanhamento**

CNPJ do Fornecedor	00.000.000/0000-00	Critério	Legal	Tipo de Fornecedor	Bens	Data de Ativação	12.12.2016 11:52:49
Razão Social	xxxxxxxxxxxx xxxxxxxxxxxx xxxxxxxxxxxx	Família	000 - xxxxxxxx	Tipo de Fornecedor	Fabricante ;	Nota	
				Situação do Tracking	Em Análise pela Petrobras	Resultado	
				Status do Processo	Aberto	Status do Fornecedor	

indica que a fase do processo de avaliação do cadastro foi Concluída.

indica que a fase do processo de avaliação do cadastro está Em Andamento.

Os ícones apresentados no Tracking são estáticos, ou seja, o usuário não conseguirá visualizar informações de uma fase que já foi concluída.

Serão exibidas na tela somente as informações da fase que estiver Em Andamento, com exceção de processos na fase Avaliação Concluída.

## 6. Situação do Tracking

Acompanhe sua Situação

CNPJ do Fornecedor: 00.000.000/000-00   Ração Social: xxxxxxxxxxxxxxxxxxxxxxxxxxxxxxxxxxxx

Número do Processo:   Registro: CORP RD - CADASTRO CORPORATIVO DE REVENDADORES E DISTRIBUI   Tipo de Fornecimento: Todos

Família:   Critério:   Situação do Tracking:   Status do Processo: Aberto

Tipo de Processo:   Data de Modificação: 12.12.2014 até 12.12.2015

Buscar

...	CNPJ	Ração Social	Re...	Número ...	Tipo de Proce...	Crité...	Familia	Tipo ...	Tipo de Fornecedor	Situação do Track...	Stat...	Data de At...
	00.000.000/000-00	xxxxxxxxxxxx xxxxxxxxxxx xxxxxxxxxxx	C...	3000044...	Inscrição	Cre...	00000000	Bens	Revendedor/Distribuidor	Em Análise pela ...	Aberto	
	00.000.000/000-00	xxxxxxxxxxxx xxxxxxxxxxx xxxxxxxxxxx	C...	3000054...	Recálculo S...	Legal	00000000	Bens	Fabricante ; Revendedor	Avaliação em Co...	Aberto	
	00.000.000/000-00	xxxxxxxxxxxx xxxxxxxxxxx xxxxxxxxxxx	C...	3000054...	Recálculo S...	Legal	00000000	Bens	Revendedor/Distribuidor	Avaliação em Co...	Aberto	
	00.000.000/000-00	xxxxxxxxxxxx xxxxxxxxxxx xxxxxxxxxxx	C...	3000054...	Recálculo S...	Legal	00000000	Bens	Fabricante ;	Avaliação em Co...	Aberto	

A seção “Detalhes do Fabricante” será exibida somente para empresas onde a coluna “Tipo de Fornecedor” informe que a empresa é revendedora da família.

## 6. Situação do Tracking

Preenchimento de Questionário pelo Fornecedor — Em Análise pela Petrobras — Preenchimento de Pendências pelo Fornecedor (Quando Aplicável) — Avaliação em Conclusão pela Petrobras — Avaliação Concluída

Legenda das etapas  Concluída  Em Andamento

### Detalhes do Acompanhamento

CNPJ do Fornecedor 00.000.000/0000-00      Critério Credenciamento  
Razão Social xxxxxxxx xxxxxxxxxxxx xxxxxxxxxxxx      Família 000 - xxxxxxxx  
Registro CORP-RD  
Número do Processo 3000044370  
Tipo de Processo Inscrição

Status do Processo Aberto      Status do Fornecimento  
Data de Modificação 09.07.2015 15:11:41      Data de Conclusão do Processo

### Detalhes do Fabricante

CNPJ	Razão Social	Famílias	Aprovação do Credenciamento
0000000000000000	xx	000000000	
0000000000000000	xxxxxxxx xxxxxxxxxxx xxxxxxxxxxxxxxxxxxxxxxxxxxxxxxxxxxx	000000000	
0000000000000000	xxxxxxxx xxxxxxxxxxx xxxxxxxxxxxxxxxxxxxxxxxxxxxxxxxxxxx	000000000	
0000000000000000	xxxxxxxx xxxxxxxxxxx xxxxxxxxxxxxxxxxxxxxxxxxxxxxxxxxxxx	000000000	
0000000000000000	xxxxxxxx xxxxxxxxxxx xxxxxxxxxxxxxxxxxxxxxxxxxxxxxxxxxxx	000000000	

A seção “Detalhes do Fabricante” será exibida somente para empresas revendedoras da família.

## 6. Situação do Tracking

Uma vez concluído o processo, o usuário passa a ter acesso aos comentários da avaliação direcionados ao fornecedor, caso exista. Para visualizar os comentários, basta clicar no link da coluna “Nota”, na tabela de resultados.

Acompanhe sua Situação

CNPJ do Fornecedor: 00.000.000/0000-00  
Número do Processo:  
Família:

Razão Social: xxx  
Registro:  
Critério:

Tipo de Fornecimento: Todos  
Situação do Tracking: Avaliação Concluída  
Status do Processo: Todos  
Tipo de Processo:  
12.12.2016 até 12.12.2017

1. Filtrar os processos com a Situação do Tracking “Avaliação Concluída”.

	CNPJ	Razão Social	Registro	Número ...	Tipo de Proce...	Critério	Família	Tipo de F...	Tipo de Forn...	Situação do Tracking	Status do ...	Data de ...	Data de M...	Nota	Resultado	Status
	59.2...	xxxxxxxxxxxx	CORP	300007...	Habilitação	Gerencial	9800...	Bens	Fabricante ;	Avaliação Concluída	Aberto		21.11.201...			
	59.2...	xxxxxxxxxxxx	CORP	300007...	Habilitação	Técnico	9800...	Bens	Fabricante ;	Avaliação Concluída	Aberto		21.11.201...			
	59.2...	xxxxxxxxxxxx	CORP	300007...	Habilitação	Gerencial	9800...	Bens	Fabricante ;	Avaliação Concluída	Fechado		21.11.201...	10.00		R
	59.2...	xxxxxxxxxxxx	CORP	300007...	Habilitação	Técnico	9800...	Bens	Fabricante ;	Avaliação Concluída	Fechado		21.11.201...			R
	59.2...	xxxxxxxxxxxx	CORP	300007...	Habilitação	Gerencial	9800...	Bens	Fabricante ;	Avaliação Concluída	Fechado		22.11.201...	10.00		R
	59.2...	xxxxxxxxxxxx	CORP	300007...	Habilitação	Técnico	9800...	Bens	Fabricante ;	Avaliação Concluída	Fechado		22.11.201...			R
	59.2...	xxxxxxxxxxxx	CORP	300007...	Habilitação	Gerencial	9800...	Bens	Fabricante ;	Avaliação Concluída	Fechado		201...			R
	59.2...	xxxxxxxxxxxx	CORP	300007...	Habilitação	Técnico	9800...	Bens	Fabricante ;	Avaliação Concluída	Fechado		201...			R
	59.2...	xxxxxxxxxxxx	CORP	300007...	Habilitação	Gerencial	9800...	Bens	Fabricante ;	Avaliação Concluída	Fechado		201...	10.00		R

2. Clicar no link do processo desejado.

## 6. Situação do Tracking

Ao clicar no link da Nota, será exibido um pop-up com o comentário para o Fornecedor.

	Notas	Comentário
Gerencial	10,00	
Certificação ISO 9001 - Sistema de Gestão da Qualidade (QMS)	10,00	
ISO 9001	10,00	

The background interface shows a table with the following columns: CNPJ, Razão Soci, Habilitação, Técnico, Bens, Fabricante, Avaliação Concluída, Aberto, Fechado, and Status. The table contains several rows of data, with one row highlighted in blue:

CNPJ	Razão Soci	Habilitação	Técnico	Bens	Fabricante	Avaliação Concluída	Aberto	Fechado	Status				
59.2...	xxxxxxxxxxx	CORP	30007...	Habilitação	9800...	Bens	Fabricante	Avaliação Concluída	Fechado	21.11.201...	10.00	R	
59.2...	xxxxxxxxxxx	CORP	30007...	Habilitação	Técnico	9800...	Bens	Fabricante	Avaliação Concluída	Fechado	21.11.201...		R
59.2...	xxxxxxxxxxx	CORP	30007...	Habilitação	Gerencial	9800...	Bens	Fabricante	Avaliação Concluída	Fechado	22.11.201...	10.00	R
59.2...	xxxxxxxxxxx	CORP	30007...	Habilitação	Técnico	9800...	Bens	Fabricante	Avaliação Concluída	Fechado	22.11.201...		R
59.2...	xxxxxxxxxxx	CORP	30007...	Habilitação	Gerencial	9800...	Bens	Fabricante	Avaliação Concluída	Fechado	22.11.201...		R
59.2...	xxxxxxxxxxx	CORP	30007...	Habilitação	Técnico	9800...	Bens	Fabricante	Avaliação Concluída	Fechado	22.11.201...		R
59.2...	xxxxxxxxxxx	CORP	30007...	Habilitação	Gerencial	9800...	Bens	Fabricante	Avaliação Concluída	Fechado	22.11.201...	10.00	R

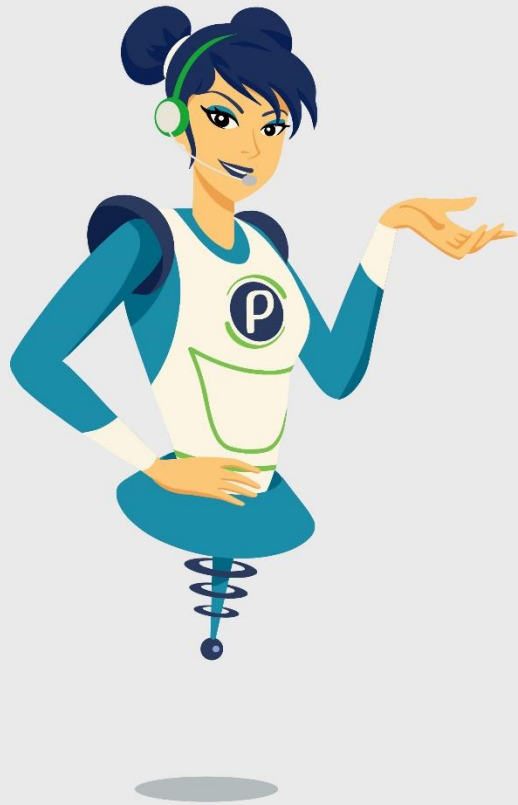

# Petronect

QUANDO CRIAMOS UMA BOA MARCA  
**ABRIMOS UM PORTAL PARA O FUTURO**

